

ΕΔΗΜΟΣΙΕΥΘΗ ΕΙΣ ΤΟ ΥΠ ΑΡΙΘΜ. 333 ΦΥΛΛΟ ΤΟΥ  
 ...Ρ.Α.Π. ΤΕΥΧΟΥΣ ΤΗΣ ΕΦΗΜΕΡΙΔΑΣ ΤΗΣ ΚΥΒΕΡΝΗΣΕΩΣ  
 ΤΗΣ 13. Δεκεμβρ. 2009.

**ΥΠΟΥΡΓΕΙΟ**  
**ΠΕΡΙΒΑΛΛΟΝΤΟΣ ΧΩΡΟΤΑΞΙΑΣ & ΔΗΜ. ΕΡΓΩΝ**  
 ΣΥΝΟΔΕΥΕΙ ΤΗΝ ΥΠ ΑΡΙΘΜ. 1:26525/09 ΑΠΟΦΑΣΗ  
 ΠΕΡΙ ... καθορισμού ειδικών όρων και  
 περιορισμών δομικής βελτιστοποίησης  
 κτιρίου που βρίσκεται επί των  
 οδών Ερμού 96 και Αρτέμιδος 4  
 εικόνα του εγκεκριμένου σχεδίου  
 διαόλου Α.Β.Π.Α. 2009  
 ΑΘΗΝΑ 15 Δεκεμβρ. 2009  
 Διευτ. Γ. Χαλκιάς

Αρ. Σ.Χ.  
 124/09  
 68.12

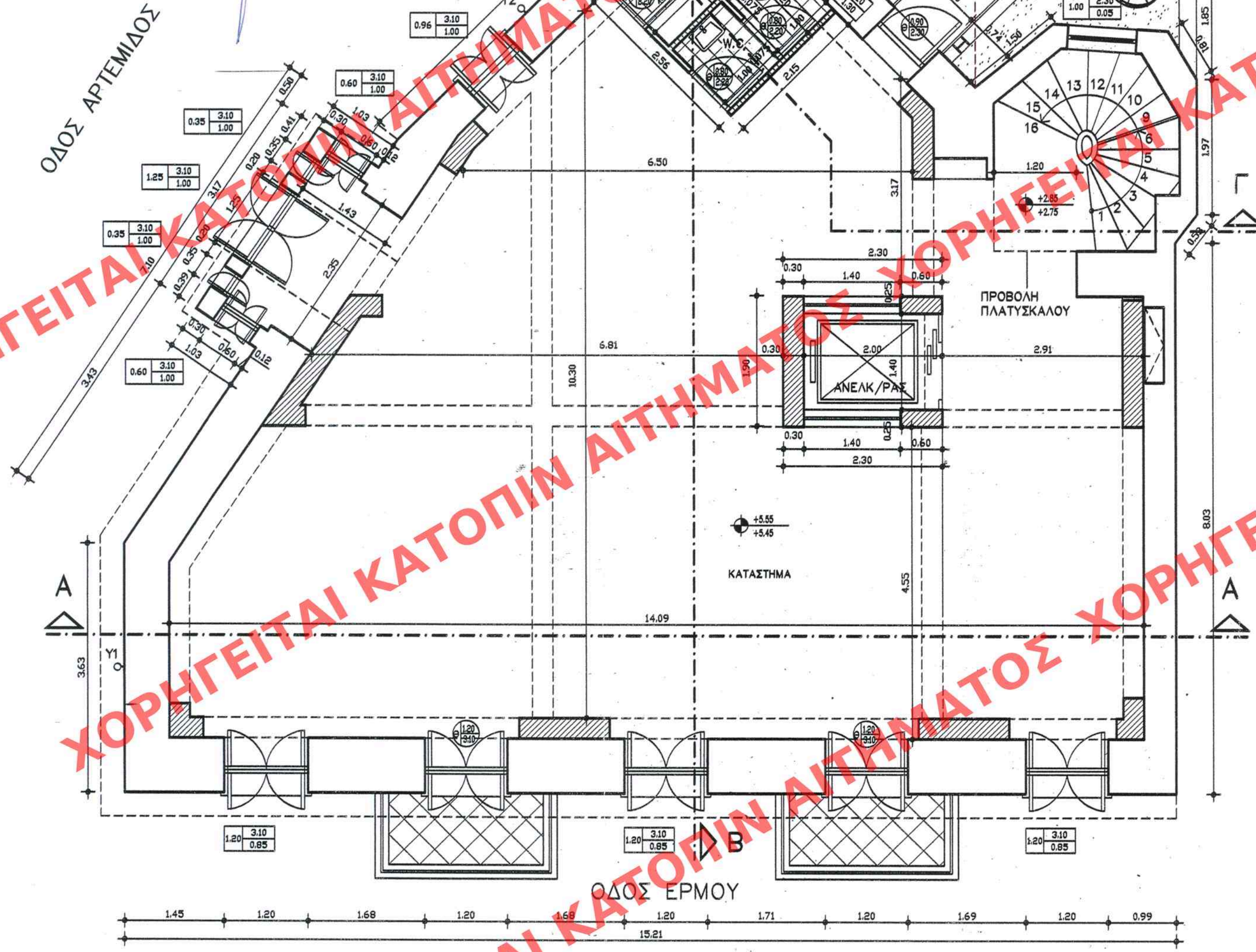

ΣΤΑΘΜΕΣ ΔΑΠΕΔΟΥ	ΧΑΡΑΚΤΗΡΙΣΜΟΣ ΚΟΥΦΩΜΑΤΩΝ
ΤΕΛΙΚΗ ΣΤΑΘΜΗ ΣΤΑΘΜΗ ΜΠΕΤΟΝ	ΑΝΟΙΓ. ΠΡΕΚΙ ΠΛΑΤ. ΥΨΟΣ ΠΟΔΙΑ ΑΠΟ ΣΤΑΘΜΗ ΔΑΠΕΔΟΥ ΜΠΕΤΟΝ

ΧΑΡΑΚΤΗΡΙΣΜΟΣ ΥΛΙΚΩΝ	
	ΚΟΙΝΗ ΟΠΤΟΠΛΗΘΟΔΟΜΗ
	ΟΠΛΙΣΜΕΝΟ ΣΚΥΡΟΔΕΜΑ
	ΕΛΑΦΡΥ ΕΣΩΤΕΡΙΚΟ ΧΩΡΙΣΜΑ
	ΛΙΘΟΔΟΜΗ

ΕΠΙΦΑΝΕΙΑ 1ου ΟΡΟΦΟΥ: 161.90μ<sup>2</sup>

**ΥΠΟΥΡΓΕΙΟ ΠΕΡΙΒΑΛΛΟΝΤΟΣ, ΧΩΡΟΤΑΞΙΑΣ ΚΑΙ ΔΗΜΟΣΙΩΝ ΕΡΓΩΝ**

ΔΙΕΥΘΥΝΣΗ ΠΟΛΕΟΔΟΜΙΚΟΥ ΣΧΕΔΙΑΣΜΟΥ  
 ΤΜΗΜΑ ΠΑΡΑΔΟΣΙΑΚΩΝ ΟΙΚΙΣΜΩΝ

ΘΕΣΗ : ΟΔΟΣ ΕΡΜΟΥ 96- Ο.Τ 52/65, ΑΘΗΝΑ

ΘΕΜΑ : ΚΑΘΟΡΙΣΜΟΣ ΣΥΜΠΛΗΡΩΜΑΤΙΚΩΝ ΕΙΔΙΚΩΝ ΟΡΩΝ ΚΑΙ ΠΕΡΙΟΡΙΣΜΩΝ ΔΟΜΗΣΗΣ (ΕΙΔΙΚΗ ΡΥΘΜΙΣΗ) ΣΤΟ ΔΙΑΤΗΡΗΤΕΟ ΚΤΙΡΙΟ

ΤΙΤΛΟΣ ΣΧΕΔΙΟΥ : ΚΑΤΟΨΗ 1ου ΟΡΟΦΟΥ

ΚΛΙΜΑΚΑ : 1/50      ΗΜΕΡΟΜΗΝΙΑ : ΙΟΥΝΙΟΣ 2009

ΑΡΙΘ ΣΧΕΔΙΟΥ	Γενικός .....
ΕΡΜΑΡΙΩΝ	Ειδικός .....
ΕΓΓΡΑΦΩΝ	Αριθ. Πρωτ. .... Φακ. ....
	Θυρίς .....

ΑΡ.ΣΧΕΔΙΟΥ